Apartamento T4 Coimbra Coimbra

430.000 €

Soluções Ideais Imobiliária

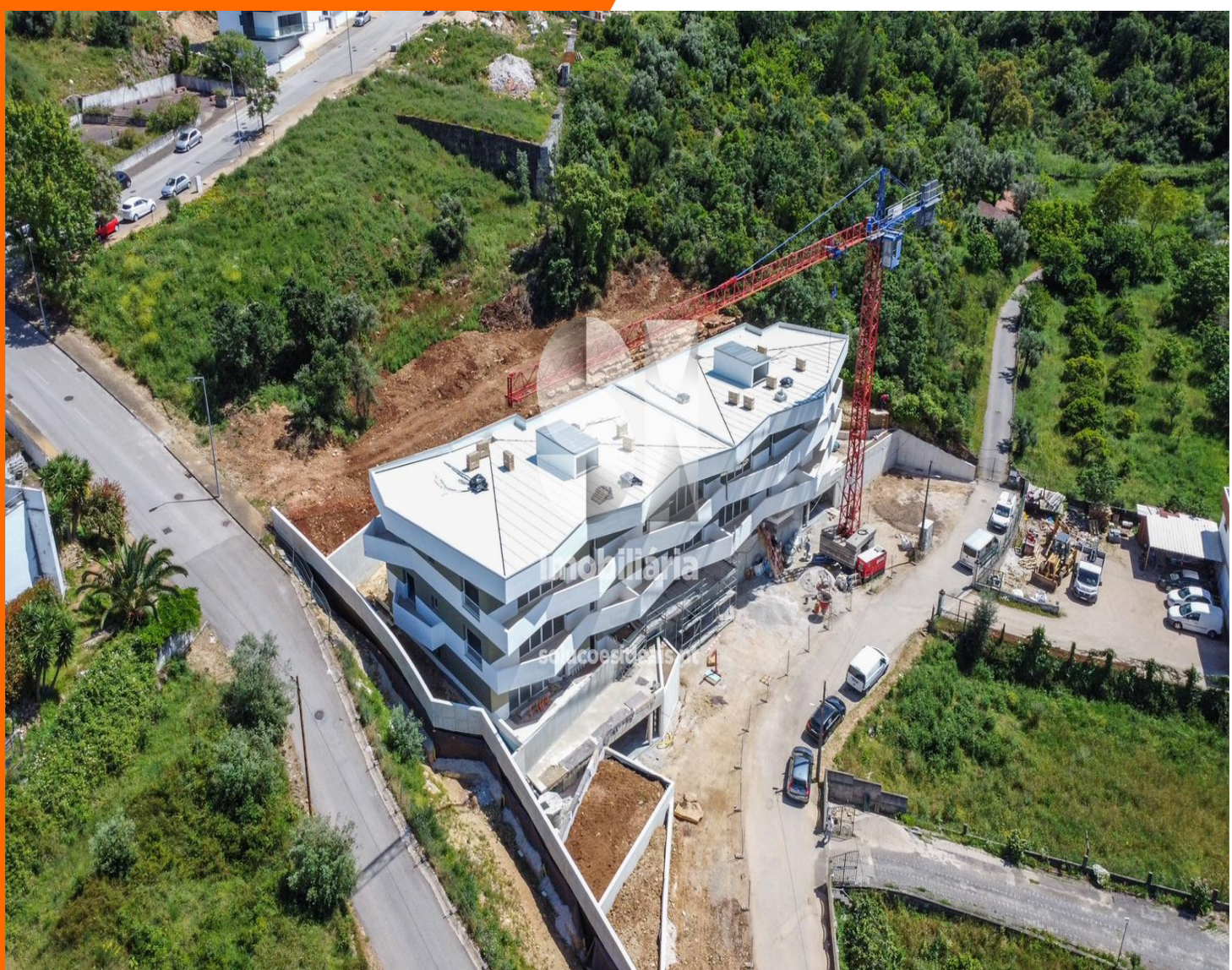

este é para si.

REFERÊNCIA SEDRC9874
ZONA União Das Freguesias De Santa Clara E Castelo Viegas
ÁREA ÚTIL 157m
CLASSE ENERGÉTICA A

Consultor Imobiliário

968 574 405
rcarvalho@siimobiliaria.pt

OBSERVAÇÕES

Excelente T4 com uma varanda de cerca de 30 m2, inserido num empreendimento requintado no centro de Santa Clara, criado a pensar em quem valoriza a privacidade de viver fora do aglomerado