Moradia T3 Taveiro Coimbra

165.000 €

Soluções Ideais Imobiliária

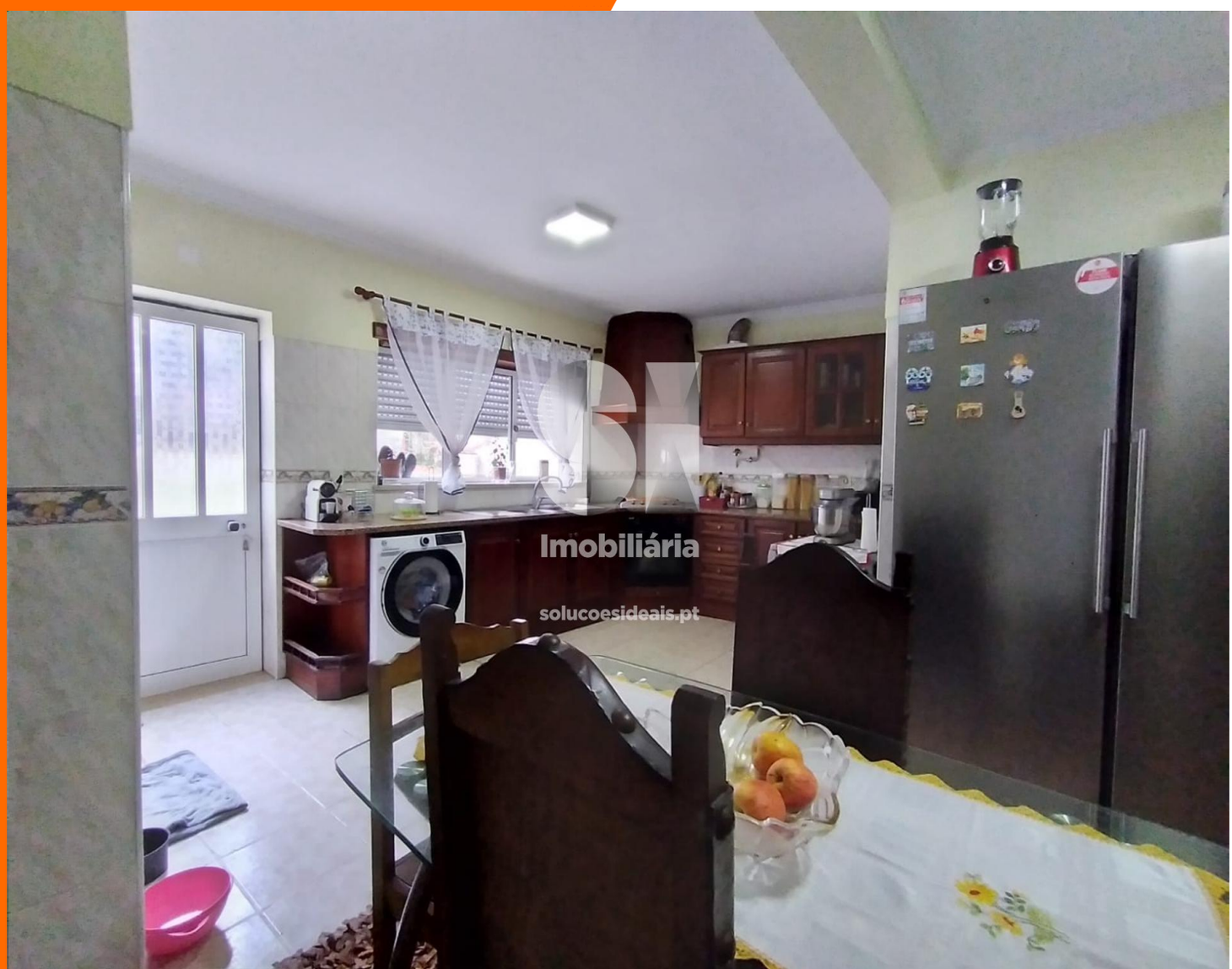

este é para si.

REFERÊNCIA SEDFS9936

ZONA União Das Freguesias De Taveiro, Ameal E Arzila

ÁREA ÚTIL 127m

CLASSE ENERGÉTICA F

OBSERVAÇÕES

Moradia de tipologia T3 de rés do chão, 1º andar e logradouro parcialmente coberto na parte posterior da mesma.

Boa exposição solar e muito bons acessos.

Consultor Imobiliário

968 574 404

si.nortondematos@siimobiliaria.pt