Terreno - Casal de Mundão Viseu

110.000 €

Soluções Ideais Imobiliária

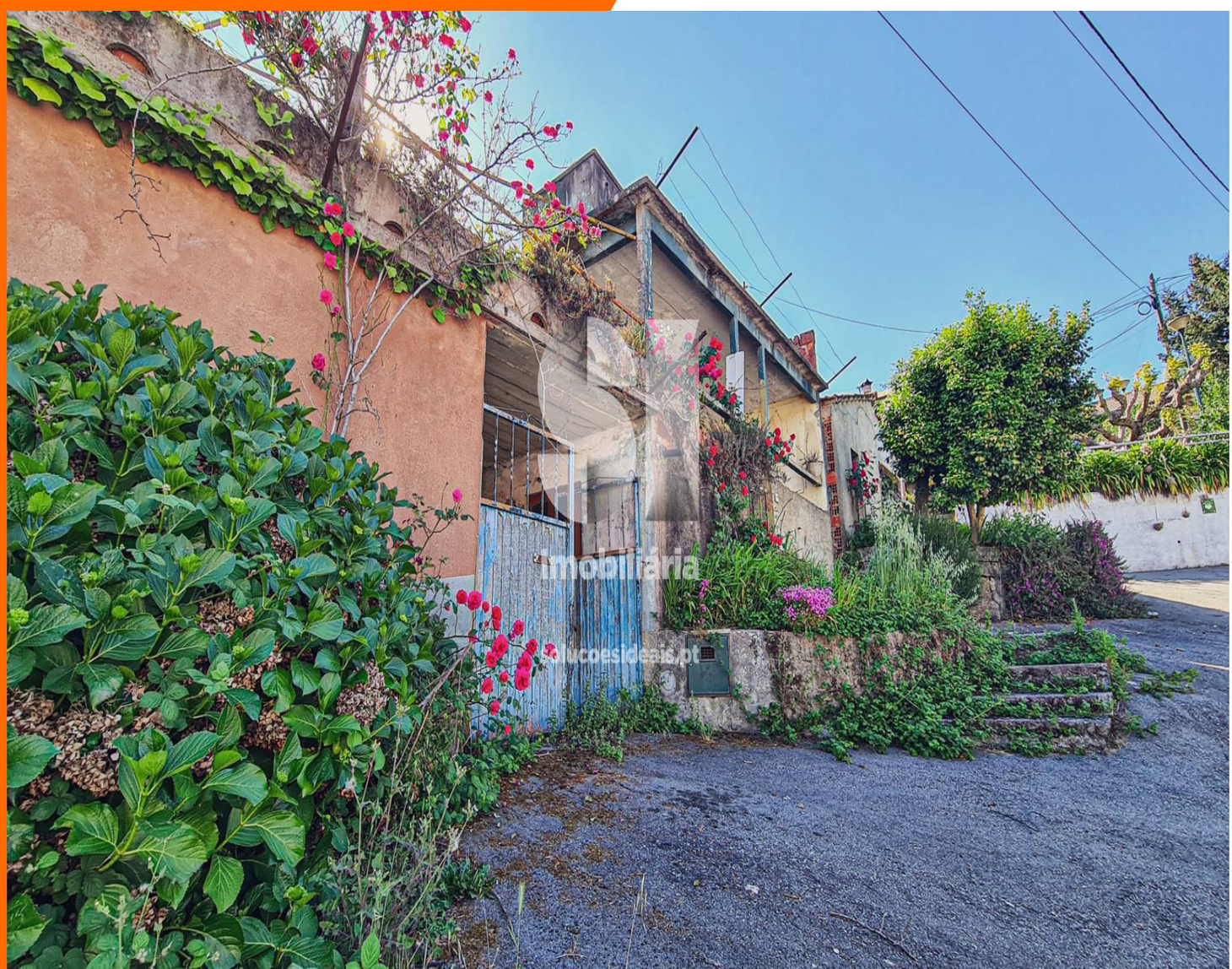

este é para si.

REFERÊNCIA VISPTL67
ZONA Mundão
ÁREA ÚTIL 13.576m
CLASSE ENERGÉTICA F

OBSERVAÇÕES

Terreno com viabilidade de construção, com cerca de 13.576m2 situado em Casal de Mundão, que inclui uma moradia de 2 pisos para reconstrução;
A moradia, no R/C conta com uma adega, antigo lagar e zona de arrumos;

Consultor Imobiliário

925 801 771
tlopes@siimobiliaria.pt