Apartamento T2 - Olivais Coimbra

150.000 €

Soluções Ideais Imobiliária

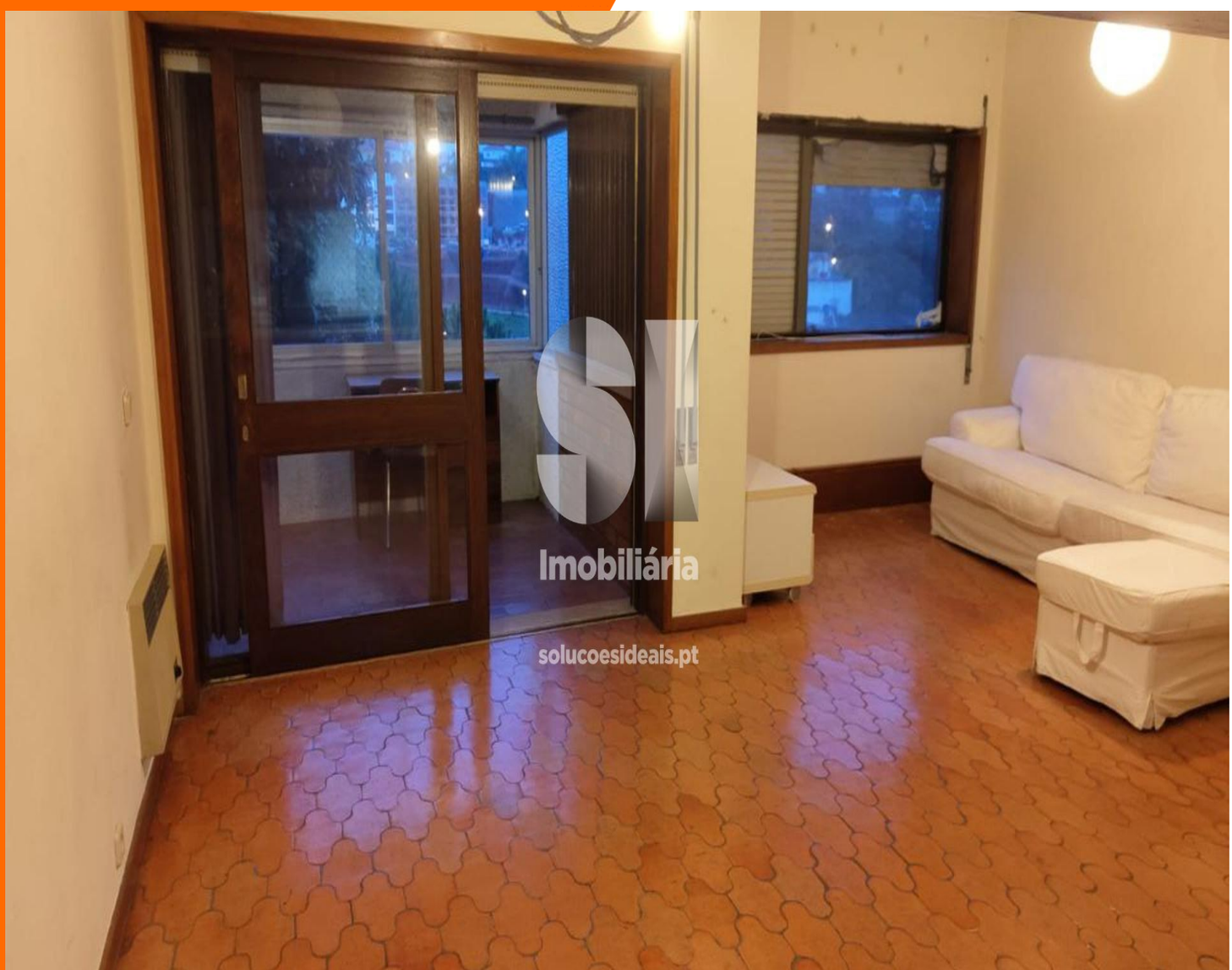

este é para si.

REFERÊNCIA CNTSP74
ZONA Santo António Dos Olivais
ÁREA ÚTIL 68m
CLASSE ENERGÉTICA C

OBSERVAÇÕES

Apartamento T2 no centro dos Olivais a 1 minuto da Junta de freguesia de Santo António dos Olivais e a 2 minutos da Solum.

Deixe-se envolver por este apartamento T2 com

Diretor Comercial

937 614 334
costagomes@siimobiliaria.pt