Apto. T3, Vale Flores, Coimb Coimbra

230.000 €

Soluções Ideais Imobiliária

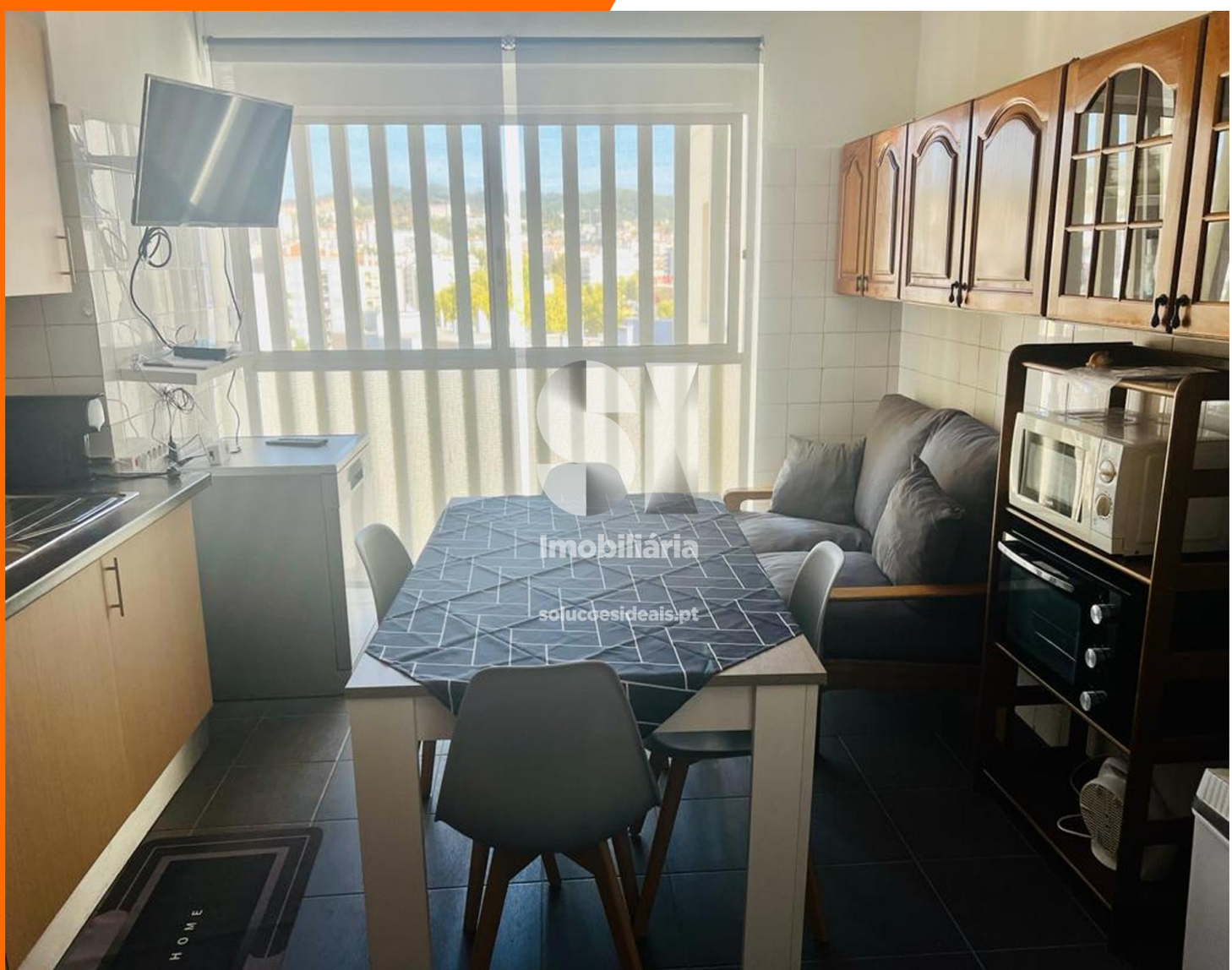

este é para si.

REFERÊNCIA CPTL370
ZONA Santo António Dos Olivais
ÁREA ÚTIL 78m
CLASSE ENERGÉTICA D

Admnistração

927 646 620
si.portela@siimobiliaria.pt

OBSERVAÇÕES

Apartamento T3, bem localizado, no centro do Vale das Flores, em Coimbra.

Junto ao Parque Linear da cidade de Coimbra, com escolas, Centro de Saúde, zonas comerciais nas